

*ASSOCIAÇÃO*

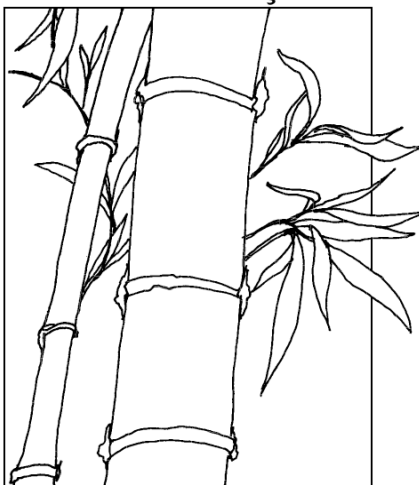

*WENCESLAU  
DE MORAES*

## **COMEMORAÇÕES DOS 140 ANOS DE CAMILO PESSANHA**

### **Resumo das Iniciativas Propostas**

#### **Exposições (colecção de posters 140x100):**

**Lisboa (FO, CNC), Óbidos, Coimbra, Macau**

Documentos, manuscritos, livros, objectos, fotografias, pinturas, gravuras, etc., cedidos pelas diversas entidades contactadas, seguindo os diversos núcleos temáticos, definidos e descritos no projecto das comemorações.

Em cada uma destas exposições, o material exposto será obtido e seleccionado pela entidade responsável pela sua organização, em colaboração com a Comissão das Comemorações, dando assim uma individualidade e especificidade a cada uma destas exposições.

#### **Palestras/Conferências:**

- Ciclo de conferências sobre Camilo Pessanha
- Daniel Pires
  - Paulo Franchetti
  - Serafina Martins
  - Gil de Carvalho
  - Celina Veiga de Oliveira
  - Ilídio Vasco

A estes conferencistas poderão juntar-se para mesas-redondas ou painéis, outros especialistas nos temas relacionados com o escritor, propostos pelas entidades das diversas exposições.

### **Exposição de Carlos Marreiros (CCB, Óbidos)**

### **Exposição do espólio na Biblioteca Nacional de Portugal (BNP)**

#### **Publicações:**

- **Fotobiografia** da autoria de Daniel Pires  
Edição para Portugal (INCM)
- Reedição de obras esgotadas publicadas em Macau: **Camilo Pessanha: prosador e tradutor** da autoria de Daniel Pires e **Camilo Pessanha: o jurista e o homem** da autoria de Celina Veiga de Oliveira (INCM)
- **Clepsidra** de Camilo Pessanha (ed. bilingue) (edição em Macau, com desenho de Carlos Marreiros) (IIM)
- **Antologia de poetas contemporâneos** (org. Fernando Pinto do Amaral) (IIM)
- **Biografia de CP em Banda desenhada** (org. Rui Zink) (Asa)
- **O Essencial sobre Camilo Pessanha** da autoria de Paulo Franchetti (INCM).
- **O Hóspede de Jade** da autoria de José Jorge Letria (FO)

#### **Concertos Musicais**

Divulgação das obras de Simão Barreto, Lopes Graça e Filipe de Sousa a partir de poemas de Camilo Pessanha.

#### **Cinema/Audiovisual:**

- Documentário sobre Camilo Pessanha (Canal 2)
- Documentário didáctico em parceria com a Universidade Aberta

## **Gastronomia**

“A Gastronomia que Camilo Pessanha conheceu” (Graça Pacheco Jorge)

## **Viagem a Macau (CNC)**

### **Grupo de Trabalho:**

Ana Paula Laborinho (coord.)  
Pedro Barreiros (coord.)  
Celina Veiga de Oliveira  
Graça Pacheco Jorge  
Ilídio Vasco  
Margarida Duarte  
Mário Matos Santos  
Paulo Franchetti (Brasil)  
Rui Zink  
Serafina Martins  
Teresa Sena (Macau)

### **Entidades contactadas/a contactar:**

Biblioteca Nacional de Portugal  
Câmara Municipal de Lisboa  
Centro Nacional de Cultura  
Faculdade de Letras de Lisboa (CLEPUL)  
Fundação Oriente  
INCM  
Museu Machado de Castro  
Rádio Televisão Portuguesa (canal 2)  
Universidade Aberta

## **Exposição de Cartazes (140 x 100):**

### **1º. Núcleo**

#### **Família e Juventude. Pessoas e Locais.**

Org. – Daniel Pires

Celina Veiga de Oliveira

### **2º. Núcleo**

#### **Coimbra e Óbidos**

Org. – Daniel Pires

Celina Veiga de Oliveira

### **3º. Núcleo**

#### **Macau e a China**

Org. – Teresa Sena

### **4º. Núcleo**

#### **Os Amigos**

Ana de Castro Osório  
Carlos da Maia  
José Vicente Jorge  
Wenceslau de Moraes

### **5º. Núcleo**

#### **Camilo Pessanha, professor do Liceu**

### **6º. Núcleo**

#### **Camilo Pessanha, o jurista.**

Org. - Celina Veiga de Oliveira.

### **7º. Núcleo**

#### **Camilo Pessanha, o cidadão.**

Org. - João Guedes.

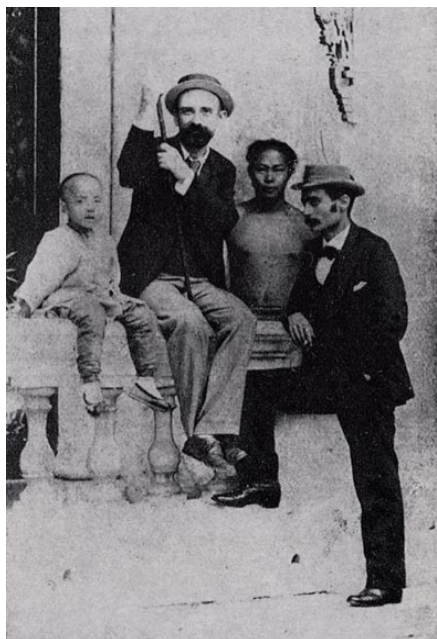

## **8º. Núcleo**

### **Camilo Pessanha, o poeta.**

Relação dos trabalhos literários de CP.  
Livros publicados, colaboração em jornais e revistas.  
Correspondência.  
Originais manuscritos. Edições portuguesas. Traduções.  
Bibliografia sobre CP.

Org. Serafina Martins  
Ilídio Vasco

## **9º. Núcleo**

### **CP e a cultura chinesa (filosofia, literatura, arte)**

Org: Gil de Carvalho  
Miguel de Castelo Branco

## **10º. Núcleo**

### **CP e os sabores de Macau**

Org. - Graça Pacheco Jorge

### **Patrocínio:**

Fundação Oriente

**Associação Wenceslau de Moraes** – Praça do Príncipe Real, 25 – 1º 1250  
Lisboa